

Bekanntmachung

Ankündigung der Teileinziehung eines Teilbereiches der Straße „An der Weide“

Es ist beabsichtigt, den abgehängten Teilbereich der Straße „An der Weide“ (Bereich um das Neubaugebiet „Ehemalige englische Schule“) für den allgemeinen Verkehr einzuziehen und auf die Benutzungsarten „Fußgänger- und Radfahrerverkehr“ zu beschränken.

Es handelt sich um ein Teilstück des Flurstücks 13/1, Flur 16, Gemarkung Soltau, Landkreis Heidekreis.

Die Absicht der Teileinziehung wird gemäß § 8 Abs. 2 Niedersächsisches Straßengesetz bekannt gegeben.

Der Lageplan der zur Teileinziehung vorgesehenen Fläche liegt während der Sprechzeiten bei der Stadt Soltau, Poststraße 12, 29614 Soltau (Zimmer 2.21) aus.

Diese Bekanntmachung finden Sie auch im Internet unter der Internetadresse <https://ris.stadt-soltau.de/bekanntmachungen>.

Soltau, den 21. Mai 2019

Stadt Soltau
Helge Röbbert
Bürgermeister

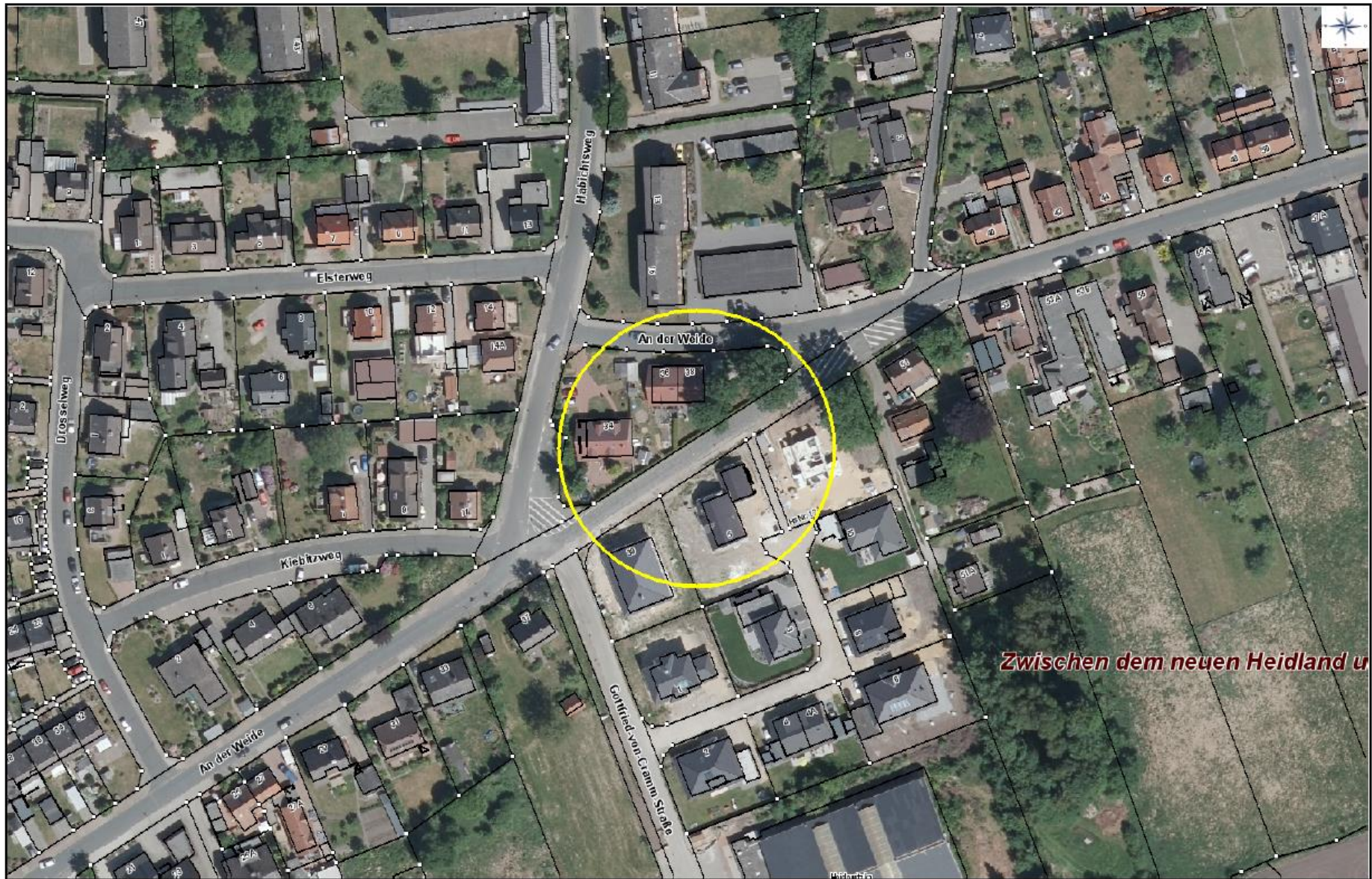

Maßstab: 1 : 1500

0 46 92 m