

Widmung

der Zuwegung Böningweg 1 a–c in der Gemarkung Soltau, Stadt Soltau, Landkreis Heidekreis, mit Wirkung der Veröffentlichung dieser Widmung zur Gemeindestraße nach § 6 Niedersächsisches Straßengesetz

Straßen-Nr.	Straßenname	Flur	Flur-stücke	m	Anfang d.Straße		Ende d. Straße	
					Flur	Flst.	Flur	Flst.
B 13	Böningweg	13	18/48 tlw 18/64 tlw. 14/17	ca. 93	13	33/24	13	14/16

Die Trägerin der Straßenbaulast ist die Stadt Soltau.

Gegen die Widmung kann innerhalb eines Monats nach Bekanntgabe beim Verwaltungsgericht Lüneburg, Adolph-Kolping-Straße 16, 21337 Lüneburg, schriftlich, zur Niederschrift des Urkundsbeamten der Geschäftsstelle oder auf elektronischem Weg über das Elektronische Gerichts- und Verwaltungspostfach (EGVP) dieses Gerichtes erhoben werden. Die Klage ist gegen die Stadt Soltau – Der Bürgermeister -, Poststraße 12, 29614 Soltau, zu richten.

Hinweis:

Näheres zu den Voraussetzungen des elektronischen Rechtsverkehrs und der Installation der notwendigen kostenfreien Zugangs- und Übertragungssoftware EGVP finden Sie auf der Internetseite www.justizportal.niedersachsen.de (Service).

Diese Bekanntmachung finden Sie auch im Internet unter der Internetadresse <https://ris.stadt-soltau.de/bekanntmachungen>.

Soltau, den 30.06.2020

Stadt Soltau
Der Bürgermeister
Helge Röbbert

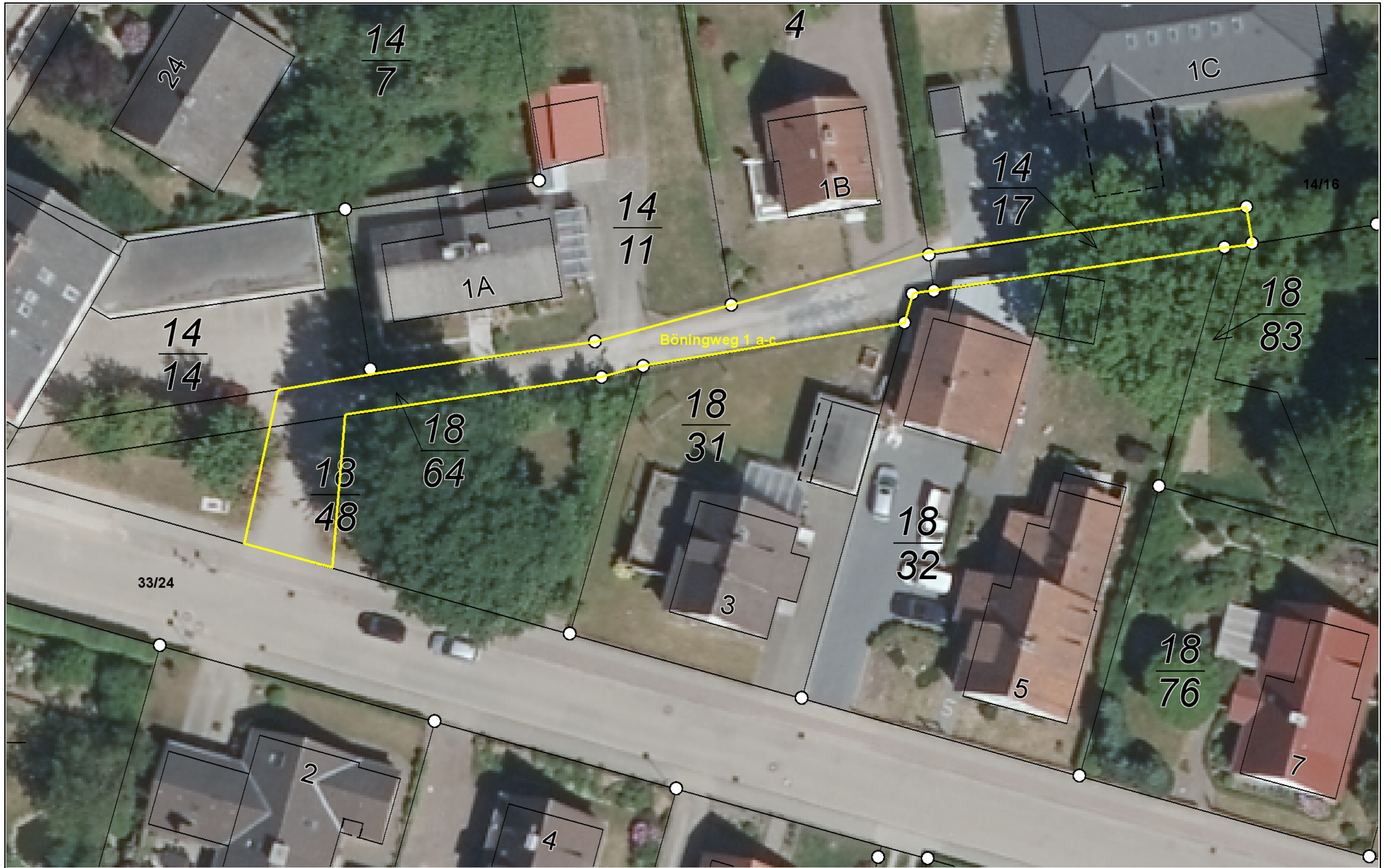

Maßstab: 1 : 300

0 9 18 m